<u>ขั้นตอนการพิจารณาข้อเสนอนักวิจัยสมรรถนะสูง</u>

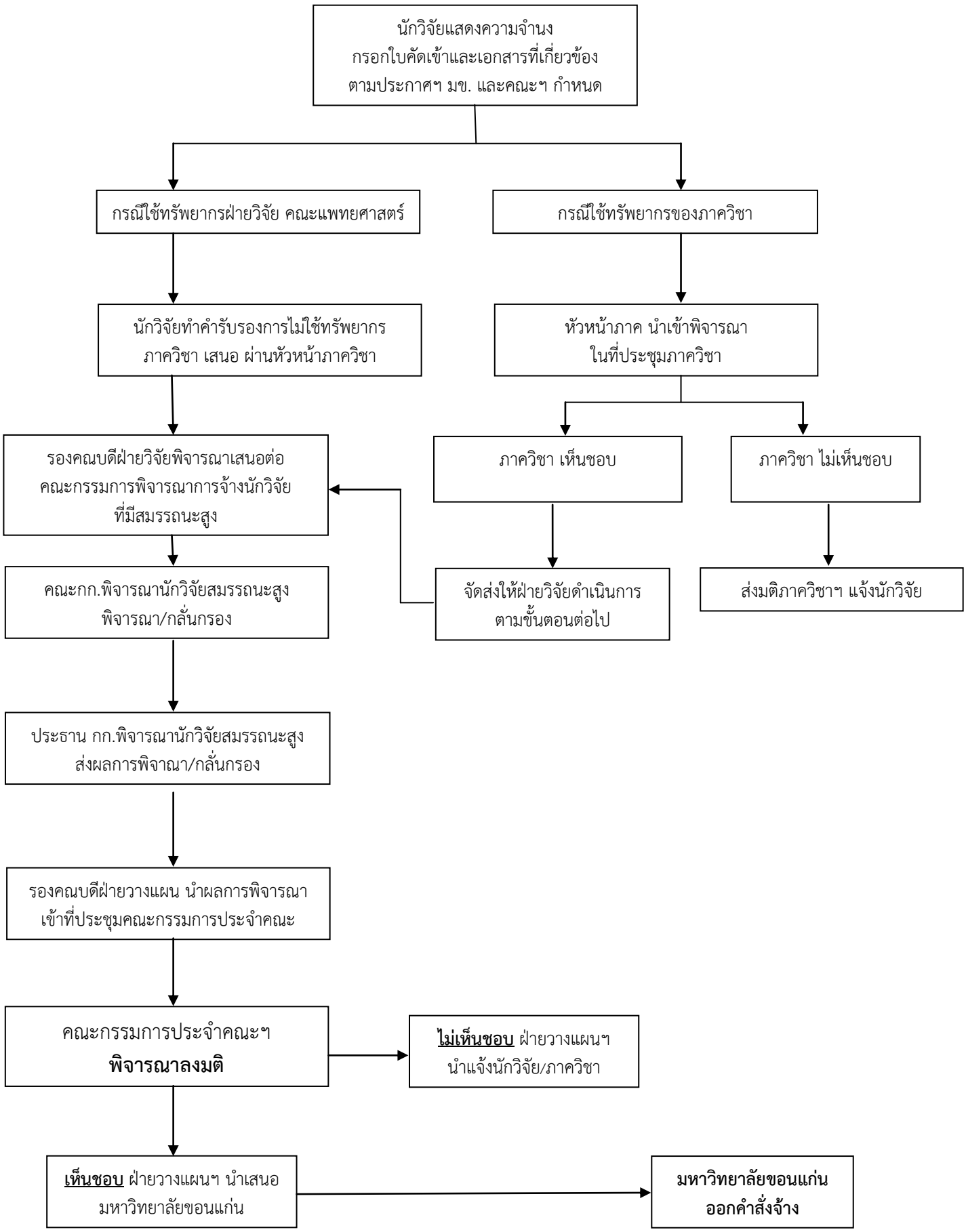

ปรับปรุงตามมติที่ประชุมคณะกรรมการประจำคณะ 23042562